ORGANOGRAMA

SECRETARIA DE DESENVOLVIMENTO DA CIDADE E MEIO AMBIENTE – SEMDEC

DECRETO Nº 161/2023

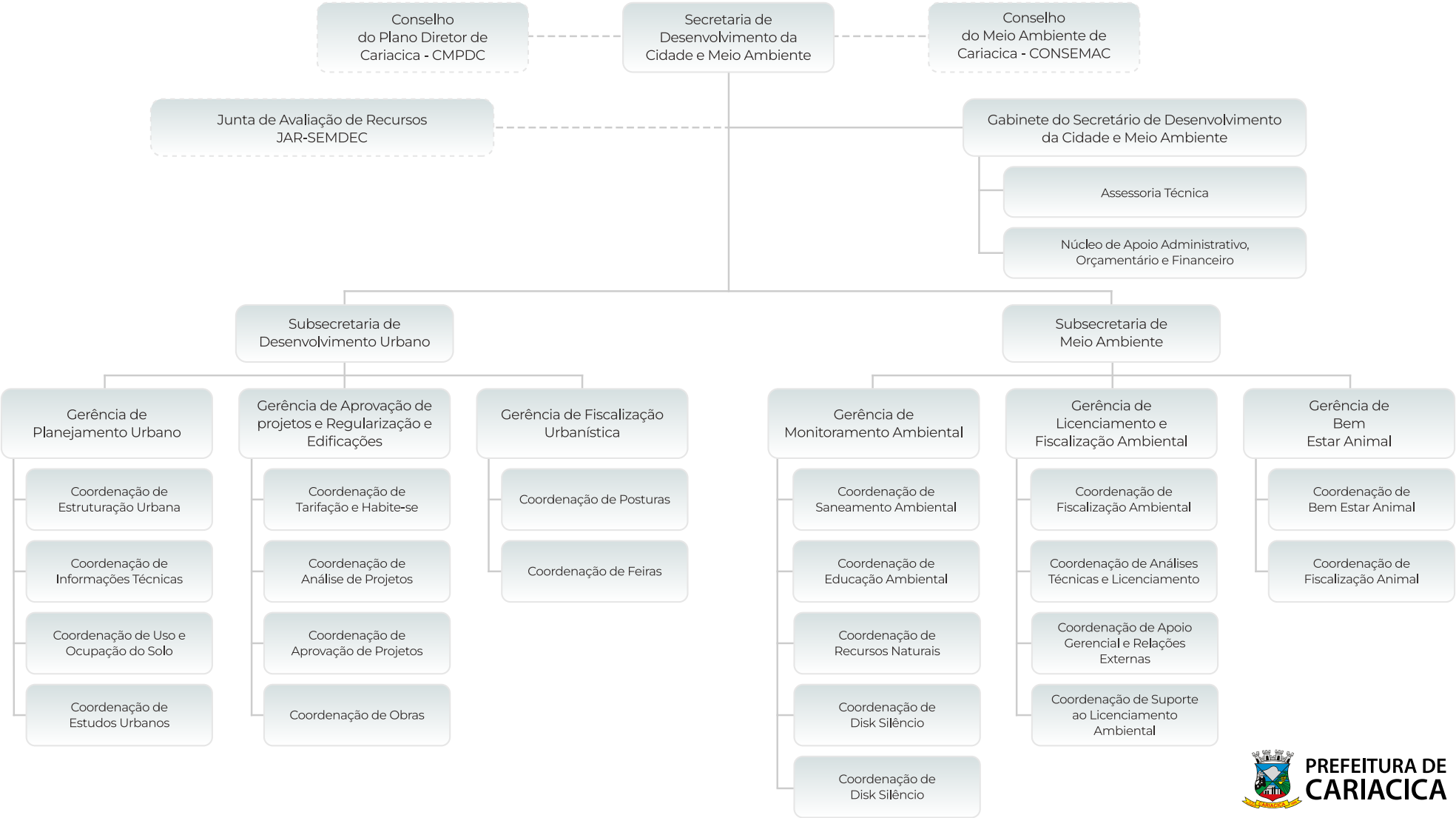

PREFEITURA DE CARIACICA